

Definition af de 6 forvaltningsområder i fiskeriet efter kammuslinger

1. Forvaltningsområde Nuuk

Området afgrænset mod vest af fiskeriterritoriets basislinje; mod nord fra et punkt på fiskeriterritoriets basislinje ret øst langs $64^{\circ}21,5'N$ til et punkt på fastlandet; mod syd fra et punkt på fiskeriterritoriets basislinje ret øst langs $63^{\circ}45,0'N$ til et punkt på fastlandet. Den østlige grænse udgøres af kystlinjen, samt Godthåbsfjorden nord for $64^{\circ}21,5'N$.

2. Forvaltningsområde Aqajarua (Mudderbugten)

Det geografiske område inden for punkterne:

Fra punktet på kysten $69^{\circ}45,6'N$, $51^{\circ}56,7'V$, gennem punkterne:

$69^{\circ}45,7'N$, $51^{\circ}54,5'V$

$69^{\circ}38,9'N$, $51^{\circ}49,0'V$

$69^{\circ}38,5'N$, $51^{\circ}49,0'V$

$69^{\circ}37,5'N$, $51^{\circ}50,3'V$

$69^{\circ}36,4'N$, $51^{\circ}52,1'V$

$69^{\circ}35,8'N$, $51^{\circ}52,7'V$

$69^{\circ}35,2'N$, $51^{\circ}53,8'V$

$69^{\circ}35,0'N$, $51^{\circ}54,1'V$

$69^{\circ}35,0'N$, $51^{\circ}40,0'V$

$69^{\circ}50,0'N$, $51^{\circ}40,0'V$

$69^{\circ}50,0'N$, $52^{\circ}15,0'V$

og derfra langs kysten til udgangspunktet

$69^{\circ}45,6'N$, $51^{\circ}56,7'V$.

3. Forvaltningsområde Attu

Området mellem $53^{\circ}00,0'V$ og $54^{\circ}00,0'V$ samt mellem $67^{\circ}50,0'N$ og $68^{\circ}10,0'N$.

4. Forvaltningsområde Sisimiut – Syd (Saqqaq)

Området afgrænset mod vest af fiskeriterritoriets basislinje; mod nord fra et punkt på fiskeriterritoriets basislinje ret øst langs $66^{\circ}55,5'N$ til et punkt på fastlandet syd for Sisimiut; mod syd fra et punkt på fiskeriterritoriets basislinje ret øst langs $66^{\circ}36,0'N$ til et punkt på fastlandet.

5. Forvaltningsområde Sisimiut – Nord (Kangaarsuk)

Området afgrænset mod vest af fiskeriterritoriets basislinje; mod nord fra et punkt på fiskeriterritoriets basislinje ret øst langs $67^{\circ}20,0'N$ til et punkt på fastlandet; mod syd fra et punkt på fiskeriterritoriets basislinje ret øst langs $66^{\circ}55,5'N$ til et punkt på fastlandet. Den østlige grænse udgøres af kystlinjen.

6. Forvaltningsområde Nordre Strømfjord (Nassuttooq)

Det geografiske område inden for punkterne:

Fra punktet på kysten 67°35,0'N, 53°46,1'V, gennem punkterne:

67°35,0'N, 54°00,7'V

67°20,0'N, 54°03,7'V

67°20,0'N, 53°50,2'V

Og derfra langs kysten til punkt 67°40,4'N, 51°49,4'V, derfra gennem punkterne:

67°39,9'N, 51°48,6'V

67°39,5'N, 51°47,1'V

67°39,5'N, 51°45,3'V

67°39,6'N, 51°43,6'V

67°40,5'N, 51°37,5'V

67°41,1'N, 51°32,6'V

67°41,6'N, 51°27,1'V

67°41,9'N, 51°24,9'V

67°43,5'N, 51°21,7'V

67°44,6'N, 51°20,1'V

67°45,1'N, 51°18,6'V

67°45,4'N, 51°17,0'V

67°45,3'N, 51°15,4'V

67°44,9'N, 51°14,3'V

67°44,4'N, 51°12,3'V

67°44,3'N, 51°10,7'V

67°44,5'N, 51°07,3'V

67°45,1'N, 51°03,4'V

67°45,8'N, 50°58,5'V

67°46,4'N, 50°55,9'V

67°46,8'N, 50°50,8'V

67°47,2'N, 50°48,4'V

67°48,1'N, 50°46,6'V

67°48,2'N, 50°44,0'V

67°48,8'N, 50°41,0'V

67°49,4'N, 50°40,4'V

67°49,9'N, 50°37,8'V

67°50,0'N, 50°35,2'V

67°50,2'N, 50°32,2'V

67°50,2'N, 50°29,1'V

67°50,0'N, 50°25,7'V

67°50,1'N, 50°24,2'V

67°50,1'N, 50°19,3'V

67°50,6'N, 50°16,6'V

og langs kysten til udgangspunktet

67°34,9'N, 53°46,1'V.

Forvaltningsområde Nuuk

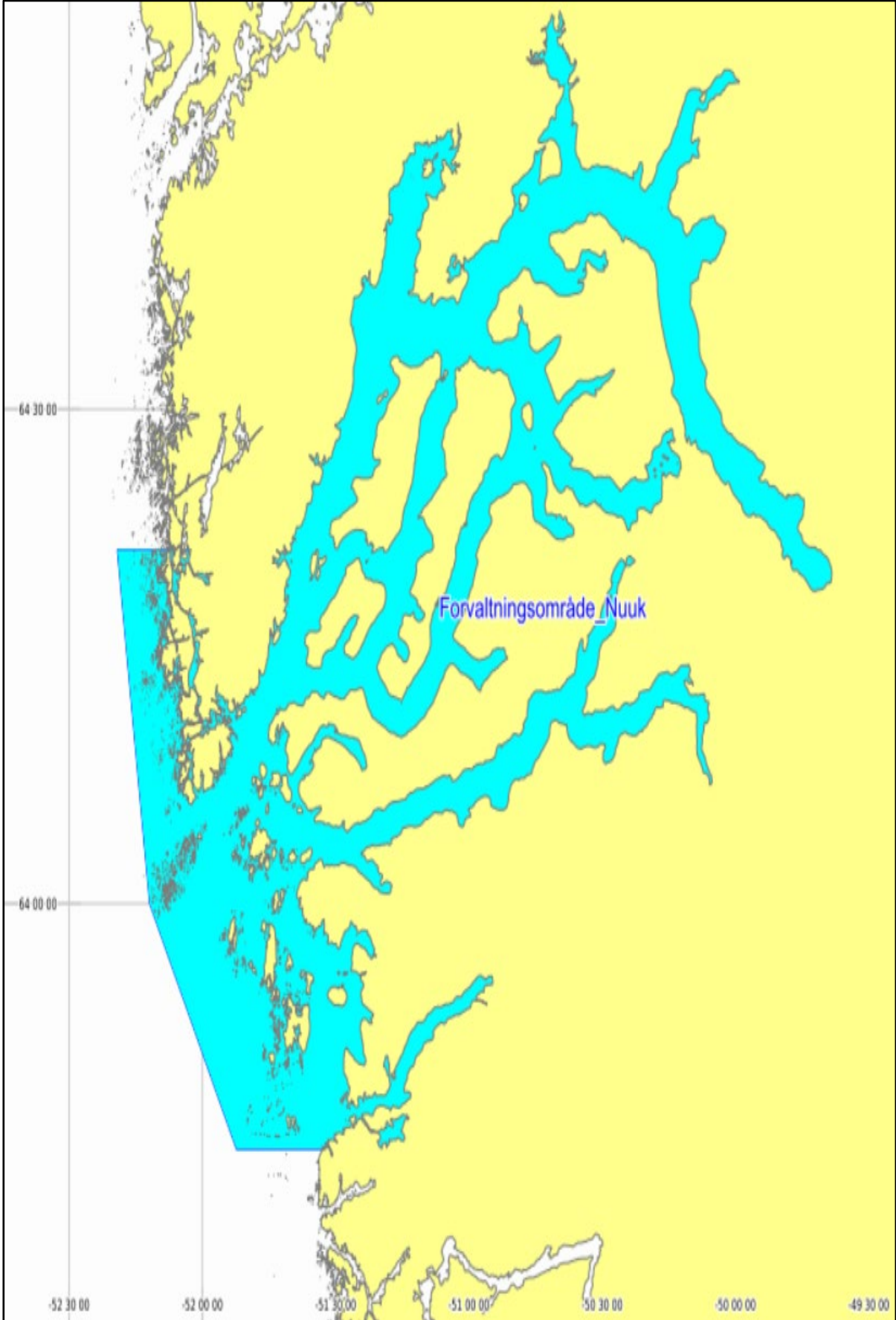

Forvaltningsområde Aqjarua (Mudderbugten)

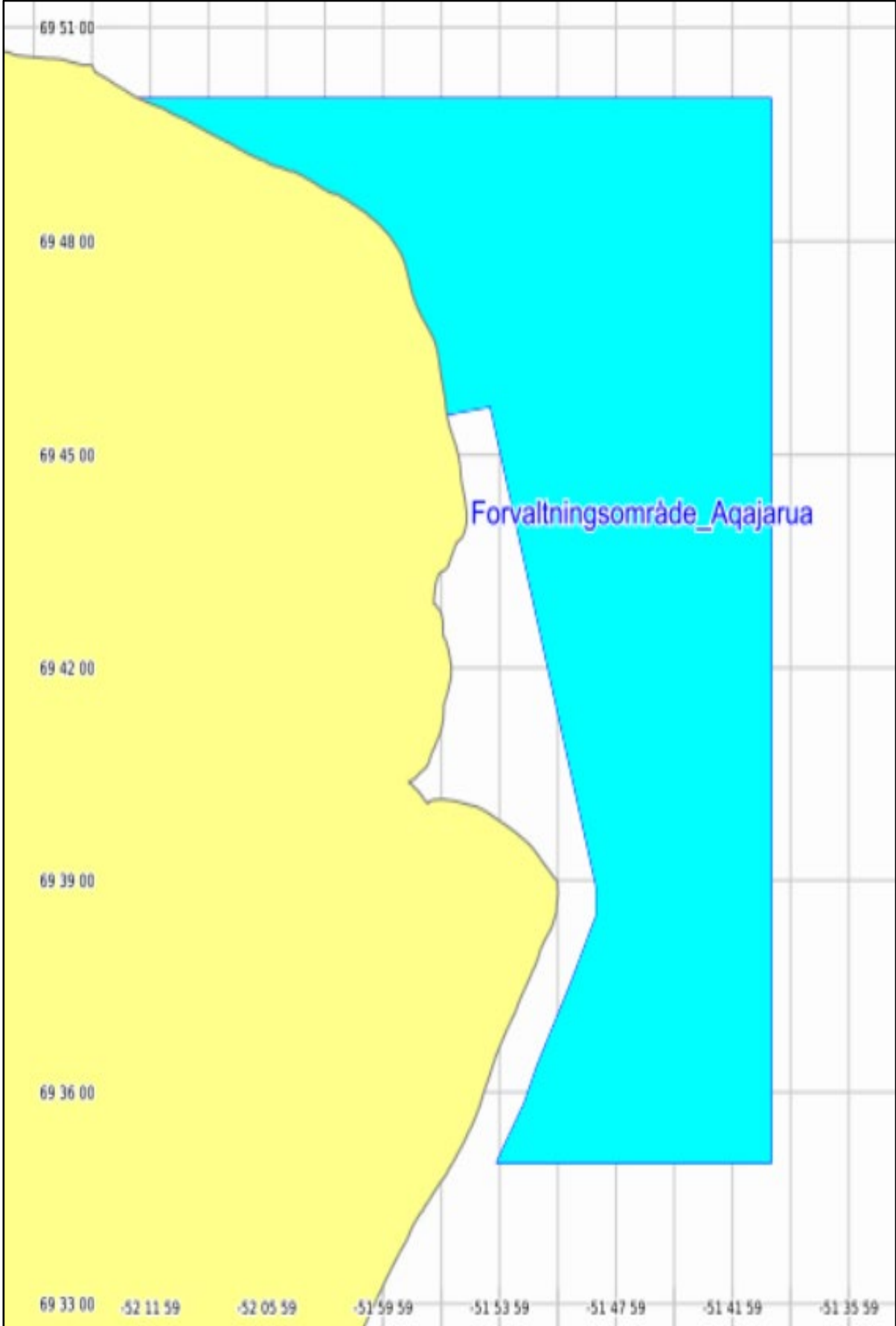

Forvaltningsområde Attu

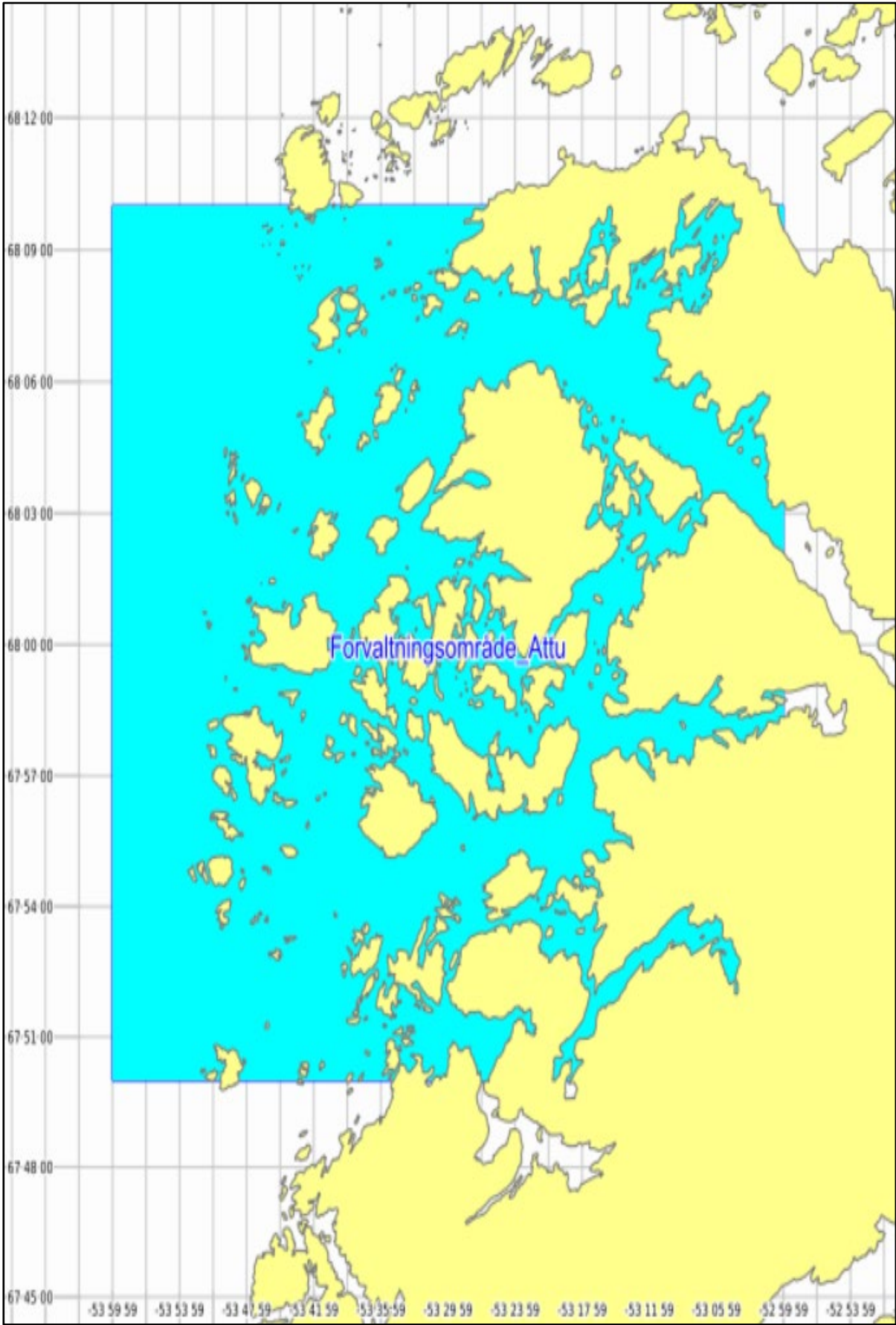

Forvaltningsområde Sisimiut – Syd (Saqqaq)

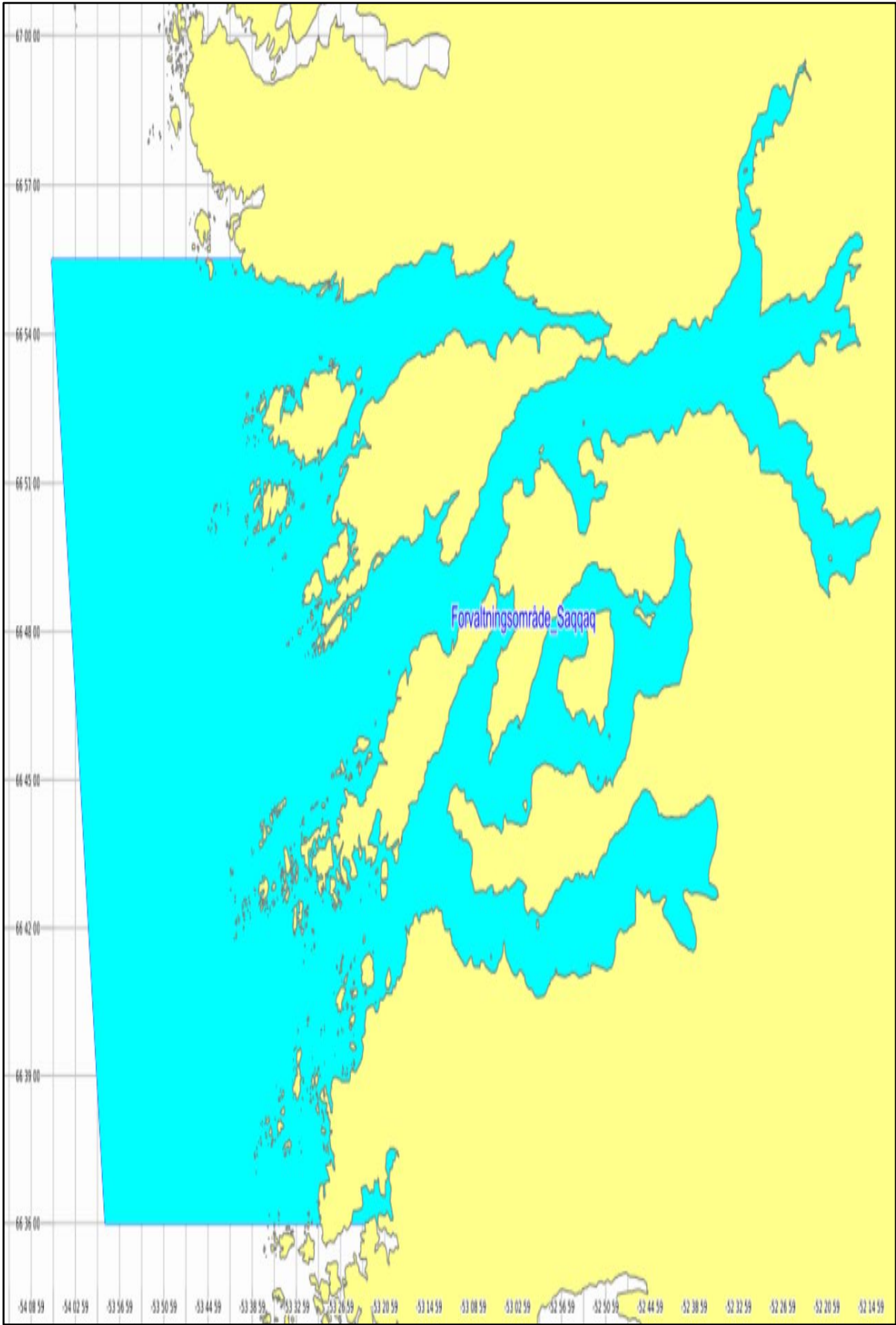

Forvaltningsområde Sisimiut – Nord (Kangaarsuk)

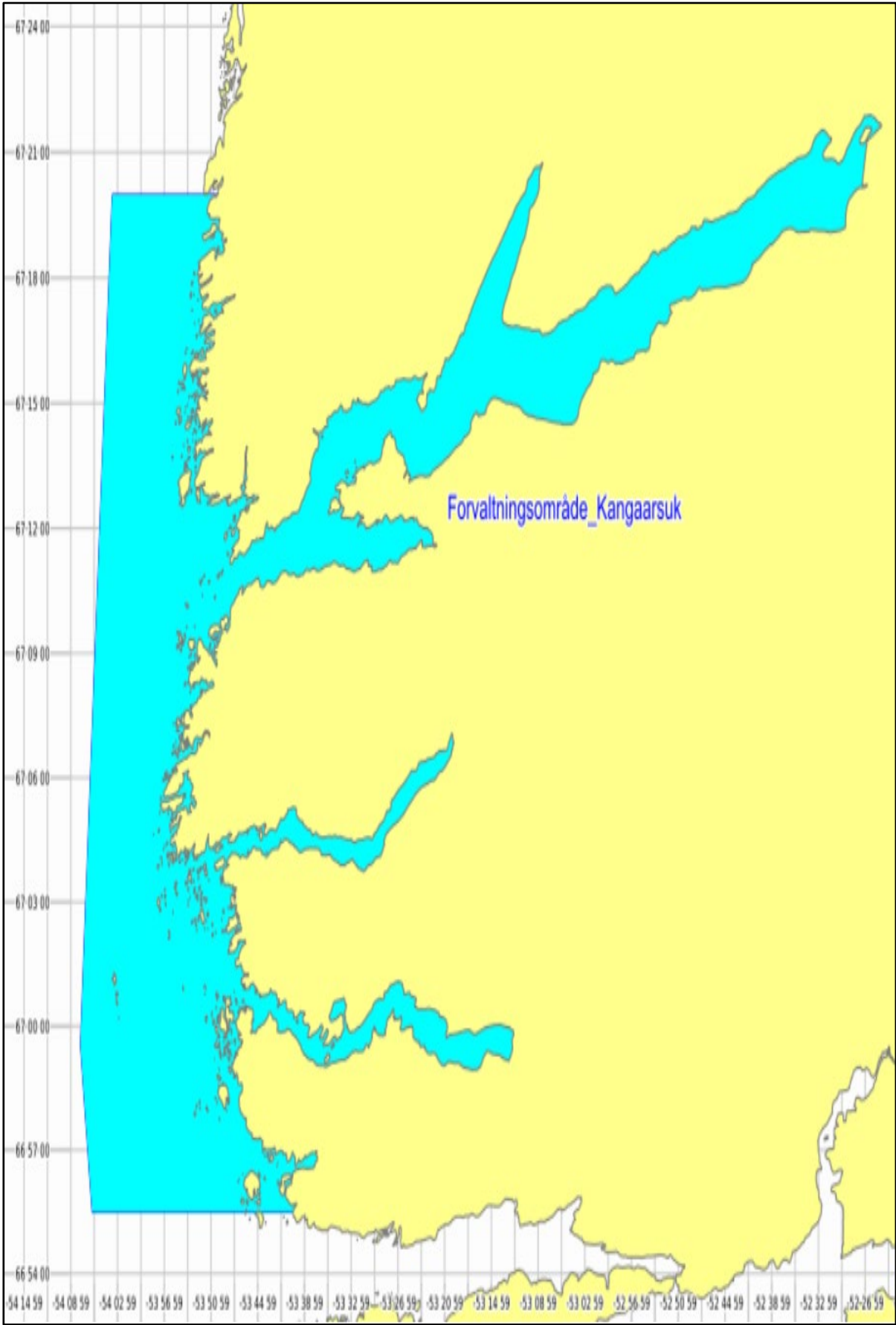

Forvaltningsområde Nordre Strømfjord (Nassuttooq)

